AKTA PERLINDUNGAN PENGGUNA 1999

PERATURAN-PERATURAN PERLINDUNGAN PENGGUNA (TRIBUNAL TUNTUTAN PENGGUNA) 1999

BORANG 1

(Peraturan 5)

PERNYATAAN TUNTUTAN

DALAM TRIBUNAL TUNTUTAN PENGGUNA

DI SHAH ALAM

DI NEGERI SELANGOR, MALAYSIA

TUNTUTAN NO.: TTPM/SGR/2026/000001

PIHAK YANG MENUNTUT

Nama Pihak Yang Menuntut	: Ahmad bin Abdullah
No. Kad Pengenalan/Pasport	: 880515-14-5678
Alamat Surat Menyurat	: No. 12, Jalan Harmoni 3/5 Taman Harmoni, 43000 Kajang
No. Telefon	: 012-345 6789
No. Faks/ E-mel	: ahmad.abdullah@email.com

PENENTANG

Nama Penentang/Syarikat/ Pertubuhan Perbadanan/Firma	: ABC Development Sdn. Bhd.
No. Kad Pengenalan/ No. Pendaftaran Syarikat/ Pertubuhan Perbadanan/Firma	: 201901234567 (123456-A)
Alamat Surat Menyurat	: Level 10, Menara ABC Jalan Sultan Ismail, 50250 KL
No. Telefon	: 03-2123 4567
No. Faks/E-mel	: info@abcdevelopment.com.my

PERNYATAAN TUNTUTAN

Tuntutan Pihak Yang Menuntut ialah untuk jumlah RM: RM 12,000.00

Butir-butir Tuntutan

Barangan/Perkhidmatan	: Pembaikan Kecacatan Dalam Tempoh DLP
Tarikh Pembelian/ Transaksi	: 08-03-2026
Jumlah yang dibayar	: RM 12,000.00

Ringkasan Tuntutan:

Jumlah Kecacatan Dilaporkan: 6
Belum Diselesaikan: 2
Telah Diselesaikan: 4
Telah Melebihi Tarikh Siap: 5
Tidak Mematuhi Tempoh 30 Hari: 5

Senarai Kecacatan:

A. Kecacatan ID 101:

Keterangan	: Retakan pada dinding bilik tidur utama
Unit	: A-10-1
Status	: Dalam Tindakan
Tarikh Dilaporkan	: 2025-12-15
Tarikh Siap Dijadualkan	: 2026-01-13
Tarikh Siap Sebenar	: -
Pematuhan HDA (30 Hari)	: Tidak diselesaikan dalam tempoh tiga puluh (30) hari dari tarikh notifikasi menurut HDA
Melebihi Tarikh	: Ya
Keutamaan	: Tinggi

Bukti Kecacatan:

SKMG113 Software Testing

2. Given the following algorithm:

```
1)  while records remain do
2)      read record
3)      if record.field1 = 0
3)          process record;
            store record;
            increment counter;
4)      else if record.field1 = 1;
5)          reset counter;
6)          else
            process record;
7)          end if
8)      else if record.field1 = 2;
            display error message;
9)          break;
        end if
10)  end do
11) end
```

a) Convert the algorithm into a flow graph. **(6 marks)**

10

Tarikh Muat Naik: -

B. Kecacatan ID 102:

Keterangan	: Paip bocor di bawah sinki dapur
Unit	: B-05-2
Status	: Telah Diselesaikan
Tarikh Dilaporkan	: 2025-12-18
Tarikh Siap Dijadualkan	: 2026-01-09
Tarikh Siap Sebenar	: 2026-02-21
Pematuhan HDA (30 Hari)	: Tidak diselesaikan dalam tempoh tiga puluh (30) hari dari tarikh notifikasi menurut HDA
Melebihi Tarikh	: Ya
Keutamaan	: Tinggi

Bukti Kecacatan:

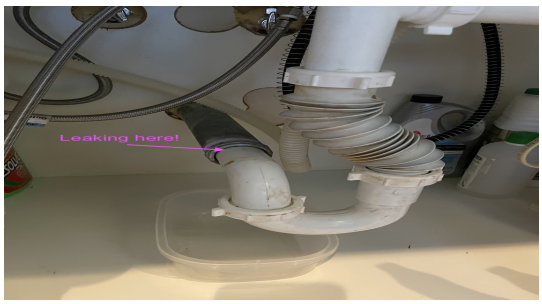

Tarikh Muat Naik: -

C. Kecacatan ID 103:

Keterangan	: Jubin pecah di bilik air
Unit	: A-10-1
Status	: Telah Diselesaikan
Tarikh Dilaporkan	: 2025-12-01
Tarikh Siap Dijadualkan	: 2025-12-31
Tarikh Siap Sebenar	: 2025-12-28
Pematuhan HDA (30 Hari)	: Diselesaikan dalam tempoh tiga puluh (30) hari dari tarikh notifikasi menurut HDA
Melebihi Tarikh	: Tidak
Keutamaan	: Rendah

Bukti Kecacatan:

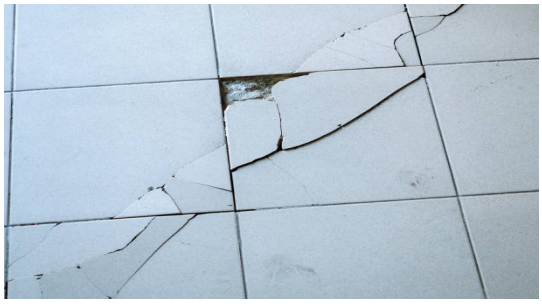

Tarikh Muat Naik: 2026-03-08 23:21:36

D. Kecacatan ID 104:

Keterangan	: Kerosakan wayar elektrik di ruang tamu
Unit	: C-01-5
Status	: Dalam Tindakan
Tarikh Dilaporkan	: 2025-12-10
Tarikh Siap Dijadualkan	: 2026-01-05
Tarikh Siap Sebenar	: -
Pematuhan HDA (30 Hari)	: Tidak diselesaikan dalam tempoh tiga puluh (30) hari dari tarikh notifikasi menurut HDA
Melebihi Tarikh	: Ya
Keutamaan	: Tinggi

Bukti Kecacatan:

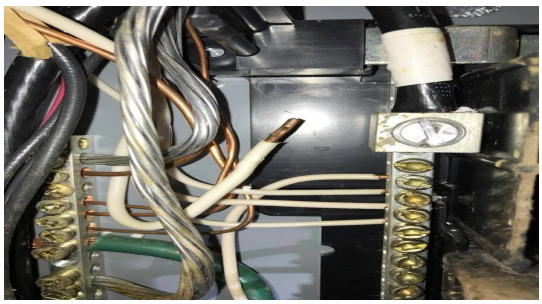

Tarikh Muat Naik: -

E. Kecacatan ID 105:

Keterangan	: Kegagalan pintu gelangsar di balkoni
Unit	: B-05-2
Status	: Telah Diselesaikan
Tarikh Dilaporkan	: 2025-12-03
Tarikh Siap Dijadualkan	: 2026-01-03
Tarikh Siap Sebenar	: 2026-01-10
Pematuhan HDA (30 Hari)	: Tidak diselesaikan dalam tempoh tiga puluh (30) hari dari tarikh notifikasi menurut HDA
Melebihi Tarikh	: Ya
Keutamaan	: Rendah

Bukti Kecacatan:

Tarikh Muat Naik: -

F. Kecacatan ID 106:

Keterangan	: Bintik air pada siling berhampiran penghawa dingin
Unit	: D-12-8
Status	: Telah Diselesaikan
Tarikh Dilaporkan	: 2025-12-20
Tarikh Siap Dijadualkan	: 2026-01-12
Tarikh Siap Sebenar	: 2026-02-22
Pematuhan HDA (30 Hari)	: Tidak diselesaikan dalam tempoh tiga puluh (30) hari dari tarikh notifikasi menurut HDA
Melebihi Tarikh	: Ya
Keutamaan	: Tinggi

Bukti Kecacatan:

Tarikh Muat Naik: -

LAPORAN RINGKASAN TUNTUTAN DIJANA AI

LAPORAN SOKONGAN TRIBUNAL – TEMPOH LIABILITI KECACATAN (DLP)

Tarikh Jana: 08 Mac 2026, 23:24

Laporan Gambaran Keseluruhan Pematuhan Tempoh Liabiliti Kecacatan (DLP)

1. Latar Belakang Kes

Nombor rujukan tuntutan untuk kes ini adalah TTPM/SGR/2026/000001 dengan amaun tuntutan sebanyak RM 12,000.00. Jumlah keseluruhan kecacatan yang direkodkan berdasarkan dokumen yang dikemukakan adalah 6.

2. Kedudukan Statistik Rekod Kecacatan

Jumlah keseluruhan kecacatan yang direkodkan adalah 6, di mana 4 telah diselesaikan dan 2 masih belum diselesaikan. Terdapat 5 kecacatan yang direkodkan sebagai tertunggak. Selain itu, terdapat 5 rekod ketidakpatuhan tempoh 30 hari di bawah HDA.

3. Pemerhatian Berkaitan Status dan Tempoh

Pemerhatian menunjukkan bahawa terdapat 4 kecacatan yang telah diselesaikan berbanding 2 yang masih dalam tindakan atau belum diselesaikan. Terdapat kecacatan yang melepasi tarikh siap dijadualkan. Terdapat 5 kecacatan yang direkodkan sebagai tertunggak. Pemerhatian juga menunjukkan bahawa terdapat 5 rekod ketidakpatuhan terhadap tempoh tiga puluh (30) hari di bawah HDA.

4. Pemerhatian Berkaitan Perkara Tertunggak atau Lewat

Terdapat kecacatan yang melepasi tarikh akhir atau masih belum diselesaikan melebihi tempoh rujukan 30 hari. Ini berdasarkan rekod semata-mata.

5. Nota Untuk Pertimbangan Tribunal

Maklumat ini dibentangkan untuk tujuan rujukan dan pertimbangan Tribunal berdasarkan dokumen yang tersedia, tanpa sebarang penentuan kesalahan atau liabiliti.

6. Rumusan

Laporan rujukan ini disediakan bagi merumuskan kedudukan semasa pematuhan Tempoh Liabiliti Kecacatan (DLP) berdasarkan rekod yang dikemukakan, dan tidak mengandungi sebarang penentuan kesalahan, liabiliti atau keputusan undang-undang.

PENAFIAN AI

Laporan rujukan ini dijana dengan bantuan sistem kecerdasan buatan (AI) bagi tujuan penyusunan dan ringkasan maklumat berdasarkan rekod yang dikemukakan. Laporan ini disediakan semata-mata untuk tujuan rujukan Tribunal dan tidak boleh dianggap sebagai nasihat undang-undang. Laporan ini tidak menggantikan penentuan atau keputusan Tribunal Tuntutan Pengguna Malaysia.

Pengesahan dan Tandatangan

.....	.....
Tarikh	Tandatangan/Cap ibu jari Pihak Yang Menuntut
.....	.....
Tarikh Pemfailan	Setiausaha/Pegawai Tribunal

(METERAI)